



FORMATIONS COURTES

CAP SUR L'E-LEARNING



**Plaies, cicatrisation
et brûlures*** DPC

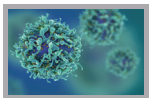

**Soins infirmiers
en cancérologie*** DPC



**Prendre soin de sa santé
par une alimentation et une
activité physique adaptées*** DPC



**Diminuer le stress et l'anxiété par
la méditation de pleine conscience***



Sensibilisation à l'hypnoalgésie DPC



Soins palliatifs et rôle infirmier DPC



**Dépistage et prise en charge
de la maladie d'Alzheimer** DPC



Prise en charge de la douleur DPC



**Prévention de l'apparition des
plaies et des complications (pour
les Aides-Soignants)**

*déjà disponibles sur notre plateforme

KIT D'INTÉGRATION : Réussir l'intégration de vos nouveaux collaborateurs

Des thématiques incontournables adaptées à vos besoins, qui vont permettre à vos nouveaux collaborateurs (salariés, apprentis, intérimaires et stagiaires) de s'autoformer, depuis notre plateforme dédiée. L'objectif est de leur permettre d'acquérir les bonnes pratiques pour réussir parfaitement leur intégration.



Hygiène



**Gestion des
risques & Qualité**



**Troubles du
comportement à la sécurité**



**Sensibilisation
Incendie**



**Accompagnement
fin de vie**



Manutention

Différents packs & tarifs proposés

DEMANDEZ VOTRE ACCÈS POUR UNE DÉMO !

Et d'autres seront créés en 2022 : restez informés !

(Kit d'intégration pour le Domicile, Droits des usagers, Aromathérapie, Droits et devoirs et secret professionnel, Manger-Main,...)

CLASSES VIRTUELLES



- **La sophrologie simple et efficace pour mieux vivre l'après-crise** ♦ 7 et 8 mars
- **Positionnement professionnel : comment gérer la notion de séparation / d'abandon ?**
♦ 14 et 15 mars
- **Alzheimer : la prise en charge des patients atteints de la Maladie d'Alzheimer ou de démences apparentées** ♦ 28 et 29 mars **DPC**
- **Prévention de l'apparition et des complications d'une plaie pour les Aides-Soignants**
♦ 1^{er} avril / 10 novembre
- **Gouvernant(e) en EHPAD** ♦ 4, 5, 11, 12 et 13 avril / 17, 18, 24, 25 et 31 octobre
- **Tutorat infirmier** ♦ 5, 6, 19 et 20 avril **DPC**
- **A la rencontre du sujet âgé psychiatrique en EHPAD** ♦ 9 et 10 avril
- **Infirmier(e) Coordinateur/ric(e) (ou Référent(e)) en secteur médico-social** ♦ 11, 12, 25 et 26 avril / 6, 7, 20 et 21 octobre
- **L'agressivité ou la violence des patients : je gère !** ♦ 1^{er} et 8 avril **DPC**
- **Une approche psychocorporelle selon la pratique du Qi Gong : Transformer son stress en énergie (Module 1)** ♦ 20 mai
- **La responsabilité dans la distribution des traitements dans le secteur sanitaire et social**
♦ 24 mai
- **Les cercles de la Résilience** ♦ 1^{er} et 2 juin
- **Travail de nuit en établissement** ♦ 2 et 3 juin
- **Infirmier(e) en EHPAD** ♦ 9 et 10 juin
- **Tutorat des stagiaires et des nouveaux embauchés** ♦ 9, 10, 20 et 21 juin
- **De la relation à la communication avec la famille et les aidants** ♦ 17 juin
- **Accompagnement de fin de vie** ♦ 30 et 31 mars
- **Les alternatives à la contention : observations, propositions** ♦ 4 et 5 juillet
- **Alimentation et dénutrition chez la personne âgée** ♦ 12 et 13 septembre
- **Soins palliatifs en EHPAD et soins de confort en fin de vie** ♦ 22 et 23 septembre
- **Le professionnel face au refus de soins ou d'accompagnement** ♦ 26 septembre
- **Parkinson : prise en charge des patients** ♦ 30 septembre et 7 octobre **DPC**
- **Connaissance des pathologies liées au vieillissement** ♦ 3 et 4 octobre
- **Le positionnement professionnel de l'Infirmier(e) et de l'Aide-Soignant(e) dans un SSIAD** ♦ 13 octobre
- **Sensibilisation au handicap et communication** ♦ 14 et 15 novembre
- **Perfectionnement Management** ♦ 24 novembre

SOINS SPÉCIFIQUES

- **Addictions : l'infirmier(e) face aux pratiques addictives** DPC

Saint-Etienne - 4 et 5 avril

Valence - 5 et 6 septembre

Cannes/Mougins - 6 et 7 octobre

Lyon - 10 et 11 octobre

Grenoble - 13 et 14 octobre

Montpellier - en attente

- **Accompagnement de la personne atteinte de la maladie d'Alzheimer ou de démence apparentée**

Lyon - 9 et 10 mai / 12 et 13 septembre

- **Alzheimer : la prise en charge des patients atteints de la Maladie d'Alzheimer et Maladies Apparentées** DPC

Valence - en mai

Chalon-sur-Saône - 2 et 3 juin

Bourg-en-Bresse - 9 et 10 juin

Grenoble - en juin

Perpignan - 6 et 7 octobre

Saint-Etienne - 24 et 25 novembre

Toulouse - 28 et 29 novembre

Lyon - en novembre

Montpellier - 1^{er} et 2 décembre

- **Douleur : rôle et actions des infirmiers** DPC

Perpignan - 2 et 3 juin

Lyon - 22 et 23 septembre

Valence - 28 et 29 novembre

Cannes/Mougins - en novembre

Nîmes - 1^{er} et 2 décembre

Grenoble - 5 et 6 décembre

Montpellier - 8 et 9 décembre

- **Aide aux soins d'hygiène**

Lyon - 1^{er} et 2 mars

- **Anticoagulants : les différentes pathologies cardiaques et la surveillance du traitement anticoagulant** DPC

Nice - en avril

Aix-en-Provence - 12 et 13 mai

Montpellier - 30 et 31 mai

Lyon - en mai

Montélimar - en mai

Aubenas - 14 et 15 juin

Clermont-Ferrand - 20 et 21 juin

Roanne - 23 et 24 juin

Orange - 23 et 24 juin

Saint-Etienne - 8 et 9 septembre

Beaune - 26 et 27 septembre

Puy-en-Velay - en septembre

Bourg-en-Bresse - 10 et 11 octobre

Grenoble - 17 et 18 octobre

Challes-les-Eaux - 5 et 6 décembre

- **Cancers : soins infirmiers en oncologie** DPC

Aubenas - 4 et 5 avril

Puy-en-Velay - 4 et 5 avril

Nice - 2 et 3 juin

Valence - 23 et 24 juin

Lyon - 27 et 28 juin

Aix-en-Provence - 12 et 13 septembre

Rodez - 12 et 13 septembre

Mâcon - en septembre

Challes-les-Eaux - 3 et 4 octobre

Annonay - 3 et 4 octobre

Toulouse - 3 et 4 octobre

Montpellier - 6 et 7 octobre

Bordeaux - 10 et 11 octobre

Orange - 17 et 18 octobre

Clermont-Ferrand - en octobre

Saint-Etienne - 7 et 8 novembre

Bourg-en-Bresse - 21 et 22 novembre

Grenoble - 28 et 29 novembre

- **Cancers : mieux comprendre pour mieux accompagner les thérapies orales** DPC

Chalon-sur-Saône - 7 et 8 avril

Grenoble - 22 et 23 juin

Lyon - 17 et 18 novembre

Saint-Etienne - 15 et 16 décembre

• **Education thérapeutique du patient : attestation officielle 42h** DPC

Grenoble - 4, 5 et 6 mai + 1^{er}, 2 et 3 juin

Montpellier - 9, 10 et 11 mai + 7, 8 et 9 juin

Valence - 12, 13 et 14 septembre + 11, 12 et 13 octobre

Nice - en attente

Lyon - en attente

• **Plaies et cicatrisation partie 1** DPC

Grenoble - 3 et 4 février

Cannes/Mougins - 2 et 3 mars

Lyon - 7 et 8 mars / 22 et 23 septembre

Montpellier - 7 et 8 mars

Orange - 16 et 17 mars

Valence - 17 et 18 mars

Anancy - 31 mars et 1^{er} avril

Ile-Rousse - 4 et 5 avril

Mâcon - 4 et 5 avril

Saint-Etienne - 7 et 8 avril

Toulouse - 11 et 12 avril

Nantua - 14 et 15 avril

Gap - 10 et 11 mai

Perpignan - 12 et 13 mai

Mende - 12 et 13 mai

Annonay - 12 et 13 mai

Lucciana - 12 et 13 mai

Clermont-Ferrand - 16 et 17 mai

Pau - 19 et 20 mai

Strasbourg - 7 et 8 juin

Manosque - 8 et 9 juin

Aubenas - 9 et 10 juin

Puy-en-Velay - 9 et 10 juin

Nîmes - 13 et 14 juin

Chalon-sur-Saône - 15 et 16 juin

Bordeaux - 23 et 24 juin / 24 et 25 novembre

Bourg-en-Bresse - 19 et 20 septembre

Saint-Quentin-sur-Isère - 22 et 23 septembre

Besançon - 29 et 30 septembre

Roanne - 6 et 7 octobre

Lille - 10 et 11 octobre

Aix-en-Provence - 11 et 12 octobre

Aurillac - 13 et 14 octobre

Montélimar - 13 et 14 octobre

Challes-les-Eaux - 21 et 22 novembre

Bourgoin-Jallieu - 24 et 25 novembre

Rodez - 8 et 9 novembre

• **Plaies et cicatrisation partie 2** DPC

Lyon - 1^{er} et 2 février

Roanne - 3 et 4 février

Annonay - 28 et 29 mars

Grenoble - 7 et 8 avril

Chalon-sur-Saône - 13 et 14 juin

• **Stomies : soins locaux et éducation du patient** DPC

Montpellier - 16 et 17 mai

Grenoble - 6 et 7 octobre

Valence - 20 et 21 octobre

Saint-Etienne - 23 et 24 novembre

Lyon - 12 et 13 décembre

• **Toilette au lit des personnes atteintes de troubles cognitifs**

Lyon - 4 octobre

• **Voies d'abord veineuses et pratiques infirmières en oncologie** DPC

Saint-Etienne - 3 et 4 mars

Bordeaux - 11 et 12 avril

Grenoble - 7 et 8 avril

Montpellier - en avril

Cannes/Mougins - 5 et 6 mai

Aix-en-Provence - 13 et 14 juin

Lyon - 5 et 6 septembre

Mâcon - 3 et 4 octobre

Valence - 18 et 19 octobre

Roanne - 17 et 18 novembre

Annonay - 21 et 22 novembre

Anancy - 28 et 29 novembre

Nîmes - en novembre

Bourg-en-Bresse - 5 et 6 décembre

Clermont-Ferrand - 15 et 16 décembre

AUTOUR DE LA PERSONNE ÂGÉE

- **Gouvernant(e) en EHPAD**

Lyon - 13, 14, 15, 16 et 17 juin

Montpellier - 21, 22, 23, 24 et 25 novembre

- **Repérage des risques liés à la perte d'autonomie de la personne âgée à domicile**

Lyon - 24 et 25 mars

- **Sensibilisation aux pathologies du vieillissement**

Lyon - 19 avril

- **Simulateur de vieillissement et bien-être**

Lyon - 29 novembre

FIN DE VIE & SOINS PALLIATIFS

- **Accompagnement de fin de vie**

Lyon - 14 et 15 mars / 13 et 14 juin

- **Fin de vie et soins palliatifs à domicile** DPC

Montélimar - 7 et -- avril

Lyon - 14 et -- avril

Bourg-en-Bresse - 14 et 15 avril

Montpellier - 2 et 3 mai

Grenoble - 16 et 17 mai

Bourgoin-Jallieu - 30 et 31 mai

Aix-en-Provence - 9 et 10 juin

Nîmes - 5 et 6 septembre

Saint-Étienne - 29 et -- septembre

Annecy - 3 et 4 octobre

Chalon-sur-Saône - 11 et -- octobre

Roanne - 20 et -- octobre

Perpignan - 21 et 22 novembre

Annonay - en attente

ACCOMPAGNER LE HANDICAP

- **Le professionnel face à la violence ou aux situations de crises des personnes en situation de handicap**

Lyon - 20 mai

RELATION & COMMUNICATION

- **Tact et bienveillance**

Lyon - 27 et 28 septembre

- **Toucher-Massage® niveau 1**

Lyon - 15 et 16 mars

- **Perfectionnement Toucher-Massage® niveau 2**

Lyon - 7 et 8 juin

- **L'agressivité ou la violence des patients : je gère !** 

Grenoble - 30 et 31 mai

Bourg-en-Bresse - 30 et 31 mai

Valence - 29 et 30 juin

Bourgoin-Jallieu - 27 et 28 juin

Nîmes - 3 et 4 octobre

Nantua - 5 et 6 octobre

Saint-Etienne - 17 et 18 octobre

Ile-Rousse - 15 et 16 novembre

Montpellier - 14 et 15 novembre

Albi - 29 et 30 novembre

Perpignan - 5 et 6 décembre

Annecy - 5 et 6 décembre

Lyon - 12 et 13 décembre

Toulouse - 15 et 16 décembre

Clermont-Ferrand - 15 et 16 décembre

- **Repérer la maltraitance, faire face et prévenir les violences**

Lyon - 3 et 4 février

- **Communication optimisée et gestion des conflits**

Lyon - 6 et 7 octobre

- **De la relation à la communication avec les familles et les aidants**

Lyon - 18 novembre

- **Je suis soignant et je prends soin de moi !** 

Lyon - 3 et 4 mars

Chalon-sur-Saône - 17 et 18 mars

Toulouse - 28 et 29 mars

Perpignan - 9 et 10 mai

Saint-Quentin-sur-Isère - 16 et 17 mai

Annonay - 2 et 3 juin

Cannes/Mougins - 7 et 8 juin

Challes-les-Eaux - 16 et 17 juin

Nîmes - 23 et 24 juin

Aix-en-Provence - 5 et 6 octobre

Porto-Vecchio - 11 et 12 octobre

Saint-Etienne - 7 et 8 novembre

Valence - 17 et 18 novembre

Bordeaux - 6 et 7 décembre

Montpellier - en attente

- **Prendre soin de sa santé par une alimentation et une activité physique adaptées** 

Annonay - 16 et 17 mars

Challes-les-Eaux - 14 et 15 mars

Nîmes - 24 et 25 mars

Grenoble - 31 mars et 1^{er} avril

Cannes/Mougins - 6 et 7 avril

Besançon - 13 et 14 avril

Saint-Etienne - 2 et 3 mai

Manosque - 5 et 6 mai

Lyon - 12 et 13 mai

Bourg-en-Bresse - 16 et 17 mai

Aix-en-Provence - 16 et 17 mai

Roanne - 9 et 10 juin

Rodez - 16 et 17 juin

Montpellier - 20 et 21 juin

Toulouse - 5 et 6 septembre

Perpignan - 8 et 9 septembre

Orange - 8 et 9 septembre

Aurillac - 14 et 15 septembre

Bordeaux - 15 et 16 septembre

Nantua - 15 et 16 septembre

Valence - 19 et 20 septembre

Albi - 22 et 23 septembre

Chalon-sur-Saône - 26 et 27 septembre

Porto-Vecchio - 29 et 30 septembre

Clermont-Ferrand - en septembre

Lille - en septembre

Annecy - 3 et 4 octobre

Pau - 3 et 4 octobre

Ile-Rousse - 3 et 4 octobre

Dijon - 12 et 13 octobre

Aubenas - 20 et 21 octobre

Gap - 13 et 14 octobre

Puy-en-Velay - en octobre

Mende - 7 et 8 novembre

Strasbourg - 24 et 25 novembre

ALIMENTATION

- **Nutrition du sujet âgé**

Lyon - 14 et 15 novembre

ANIMATION

- **Animation auprès des personnes présentant des troubles cognitifs**

Lyon - 14 et 15 septembre / 2 et 3 novembre

- **Snoezelen, un concept, une manière d'être**

Lyon - 27 et 28 janvier

PRÉVENTION DES RISQUES

- **Manutention, gestes et postures**

Lyon - 11 et 12 avril / 6 et 7 octobre

- **Manutention des charges lourdes**

Lyon - 9 mars

URGENCE

- **AFGSU niveau 1 (Attestation de Formation aux Gestes et Soins d'Urgence)**

Lyon - 6 et 7 octobre

- **AFGSU niveau 2 (Attestation de Formation aux Gestes et Soins d'Urgence)**

Montpellier - 9, 10 et 11 mai

Bordeaux - 4, 5 et 6 avril / 14, 15 et 16 novembre

Lyon - 28, 29 et 30 septembre / 10, 11 et 12 octobre

- **Recyclage AFGSU niveau 1 (Attestation de Formation aux Gestes et Soins d'Urgence)**

Lyon - 27 septembre

- **Recyclage AFGSU niveau 2 (Attestation de Formation aux Gestes et Soins d'Urgence)**

Bordeaux - 11 avril / 22 novembre

Montpellier - 14 juin

Lyon - 26 septembre / 5 octobre

- **Les gestes d'urgence**

Lyon - 1^{er} mars

MANAGEMENT D'ÉQUIPE

- **Infirmier(e) Coordinateur/rice (ou Référent(e)) en secteur médico-social**

Montpellier - 28, 29, 30 novembre et 1^{er} décembre

TUTORAT

- **Tutorat des stagiaires et des nouveaux embauchés**

Paris - 27, 28 janvier et 24 mars

Lyon - 17, 18 mars et 5 mai

- **Tutorat infirmier** 

Grenoble - en avril

Valence - en mai

Aix-en-Provence - en avril

Lyon - 8, 9 et 10 juin + 7 juillet

Saint-Etienne - en mai

Montpellier - en juin

BUREAUTIQUE

- **Bureautique : les acquisitions nécessaires**

Lyon - 16 et 17 mai

- **Word niveau 1 et 2**

Lyon - 7 mars

- **Word niveau 3**

Lyon - 10 octobre

- **Excel niveau 1**

Lyon - 7 février

- **Excel niveau 2**

Lyon - 14 novembre

- **Excel niveau 3 (Fonctions complexes)**

Lyon - 8 mars

- **Excel niveau 4 (Tableaux croisés dynamiques)**

Lyon - 19 septembre

- **Gérer son temps et ses activités avec Outlook et sensibilisation à la déconnexion**

Lyon - 9 juin

TRAVAILLER DANS UN NOUVEAU CONTEXTE SANITAIRE

- **Les cercles de la résilience**

Lyon - 8 et 9 mars

FORMATIONS LONGUES

AIDE-SOIGNANT

DIPLÔME D'ETAT NIVEAU 3

Lyon - Rentrée en janvier (inscriptions août-octobre) / Rentrée en septembre (inscriptions mars-juin)

ACCOMPAGNANT EDUCATIF ET SOCIAL

DIPLÔME D'ETAT NIVEAU 3

Lyon - Rentrée en mai (inscriptions décembre-avril) / en novembre (inscriptions août-octobre)

AGENT DE SERVICE MÉDICO-SOCIAL*

TITRE PROFESSIONNEL NIVEAU 3*



Lyon - Nous consulter

Montpellier - Début 30 mai

SECRÉTAIRE MÉDICALE ET MÉDICO-SOCIALE

TITRE NIVEAU 4 INSCRIT AU RNCP

Lyon - Rentrée en février / en mai / en septembre

BRANCARDIER / AGENT DE SERVICE HOSPITALIER

CERTIFICAT PROFESSIONNEL F.F.P.

Lyon - Rentrée en octobre

*En cours d'accréditation auprès du Ministère du Travail

• RNCP : Répertoire National des Certifications Professionnelles
• FFP : Fédération de la Formation Professionnelle

AGENT D'ACCOMPAGNEMENT AUPRÈS D'ADULTES DÉPENDANTS

TITRE NIVEAU 3 INSCRIT AU RNCP

Lyon - Rentrée en novembre

Montpellier - Début 13 juin

Perpignan - Début 10 octobre

RESPONSABLE DE SECTEUR

TITRE NIVEAU 5 INSCRIT AU RNCP

Lyon - Rentrée en février / en novembre

ACCOMPAGNANT DE FIN DE VIE ET/OU SOINS PALLIATIFS

CERTIFICAT PROFESSIONNEL F.F.P.

Lyon - Nous consulter

ASSISTANT DE SOINS EN GÉRONTOLOGIE

CERTIFICAT PROFESSIONNEL F.F.P.

Lyon - Rentrée en février / juin / septembre

Bordeaux - du 14 février au 17 juin

Perpignan - Début 21 mars

Alès - Début 4 avril

Lanton - du 19 septembre 2022 au 20 janvier 2023

Salon-de-Provence - Début 10 octobre

Montpellier - Début 17 octobre

VALIDATION DES ACQUIS ET DE L'EXPÉRIENCE

- **Aide-Soignant : Module de formation (35h ou 70h) puis Accompagnement 24h (3 jours à l'écrit étalé sur 3 mois puis 1 jour à l'oral) -**

Montpellier - 1^{ère} session de mars à juin / 2^{ème} session de septembre à décembre

Bordeaux - 1^{ère} session de mars à juin

Perpignan - De mai à octobre

Alès - De juin à novembre

Salon-de-Provence - De mai à octobre

- **Accompagnant Educatif et Social : Module de formation (35h) puis Accompagnement 24h (3 jours à l'écrit étalé sur 3 mois puis 1 jour à l'oral) -**

Bordeaux - de février à juin

TARIFS



FORMATIONS COURTES

Formation Inter Etablissement (présentiel et classe virtuelle)	250 € / jour / stagiaire
Formation Intra Etablissement	Nous consulter
Modules "Stratégie des Organisations" hors RSO	550 € / jour / stagiaire
A.F.G.S.U. niveau 1	440 € / stagiaire
A.F.G.S.U. niveau 2	660 € / stagiaire
Recyclage A.F.G.S.U. niveau 1	260 € / stagiaire
Recyclage A.F.G.S.U. niveau 2	260 € / stagiaire
Ateliers co-développement	Nous consulter
Kit d'intégration e-learning	Pack 1 module : à partir de 490 € pour 10 utilisateurs (Tarifs dégressifs selon le nombre d'utilisateurs et de modules : nous consulter pour le détail)
Repas inclus	

Formation Inter Etablissement :

- ▶ Inclus dans le tarif : la formation, le café d'accueil, la pause et la remise d'une documentation.
- ▶ Non inclus dans le tarif : l'hébergement, les déplacements, les frais de péages et de parking, et la restauration (déjeuners, dîners).



FORMATIONS LONGUES

Diplôme d'Etat d'Aide-Soignant	6 853 €
Diplôme d'Etat d'Accompagnant Educatif et Social	6 804 €
Agent de Service Médico-Social	Nous consulter
Agent d'Accompagnement auprès d'Adultes Dépendants	
• Parcours 455h	5 460 €
• Parcours 343h	4 116 €
Secrétaire Médicale et Médico-Sociale	2 935,50 €
Brancardier / Agent de Service Hospitalier	2 509,50 €
Accompagnant de Fin de Vie (Soignants)	1 365 €
Accompagnant de Fin de Vie (Hors Soignants)	637 €
Assistant(e) de Soins en Gériatrie	1 820 €
Responsable de Secteur	
• Parcours complet	6 720 €
• Parcours 343h	3 780 €
Validation des Acquis et de l'Expérience	1 344 €

Parcours en Apprentissage :
Nous consulter

Demandez conseil et une offre personnalisée...

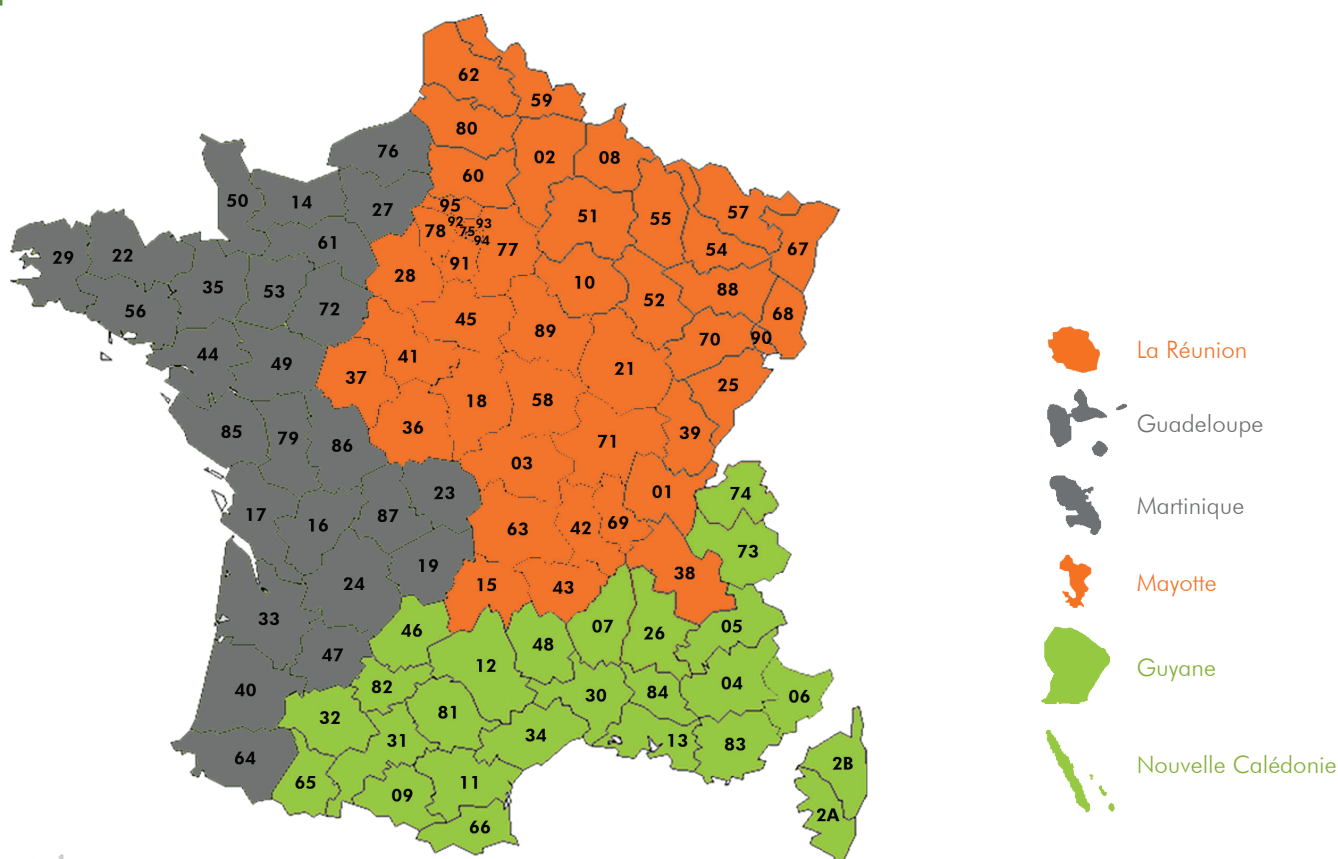

Elodie LAROQUE

Responsable Commerciale

04 37 46 18 69 / 06 78 10 70 30
e.laroque@poleformation-sante.fr



Murielle BRUN

Responsable Commerciale

06 01 07 87 42 / 04 67 02 38 01
m.brun@poleformation-sante.fr



Muriel PETIT

Responsable Commerciale

07 85 44 15 91
m.petit@poleformation-sante.fr

Site **GREENOPOLIS** - 16 rue Berjon 69009 LYON
Espace **Coural** - 13 rue de Nazareth 34090 MONTPELLIER
Fax: 04 78 89 67 25 - contact@pf-sante.fr



Le Pôle Formation Santé est une structure du groupe ACPPA.
Siège social : 7 chemin du Gareizin 69340 FRANCHEVILLE

